MAISON DAVID NEW HOMES

Villetta a schiera a Sovizzo

Riferimento 3336-3.3 | Sovizzo

Disponibile

Prezzo: € 430.000

Tipologia: Villetta a schiera

Superficie commerciale (m²): 139

Camere: 3

Bagni: 3

Piano: Terra e primo

Classe energetica: A4

Spazi esterni: Giardino e terrazzo

Parcheggi: Garage doppio con basculante motorizzato

Descrizione completa

SOVIZZO - ZONA PISCINE | NUOVO

Villetta a schiera con ingresso indipendente, giardino e garage doppio.

Consegna prevista in dicembre 2027.

- Cucina e soggiorno
- 3 Camere
- 3 Bagni
- Terrazzo
- Giardino
- Garage
- Basculante motorizzato
- Ventilazione Meccanica Controllata (VMC)
- Climatizzazione estiva
- Fotovoltaico di 3 kWp
- Classe Energetica A4
- Personalizzabile negli spazi e nelle finiture

Galleria fotografica









Planimetrie



Piano Terra

04 | BLOCCO 3
LE VILLE
UNITÀ 3.03

Piano Terra

1	Cucina + Soggiorno	44.23 m²
2	Lavanderia	2.67 m²
3	Bagno	2.75 m²
4	Garage	29.95 m²
	Giardino	57.72 m²

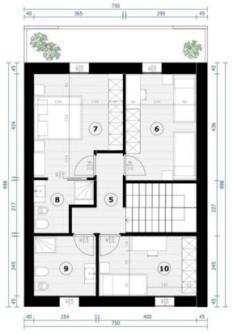

Piano Primo

04 | BLOCCO 3
LE VILLE
UNITÀ 3.03

Piano Primo

5	Corridoio	4.76 m²
6	Camera doppia	12.65 m²
7	Camera matrimoniale	14.15 m²
8	Bagno	4.12 m²
9	Bagno	6.22 m²
10	Camera singola	9.82 m²
	Terrazza	10.12 m²



04 | BLOCCO 3
LE VILLE
UNITÀ 3.03